



ラジコンヘリによる秋まき小麦の雪腐病防除



年末のお忙しい時期、皆様いかがお過ごしでしょうか？

今回は、意外と知らないシレラ工場について、少しご紹介したいと思います。

シレラ工場では、主に湖池屋のポテトチップス製品を年間通して製造しており、製造量は年間約4,200トン（通常品でおおよそ7千万袋）、使用原料は約16,500トンになります。他にJA製品の「ふらのツチ」や南富良野町の「南ふらのチップス」、上富良野町の「MARUGOTO KAMIFURANO 黄金の一枚」などを年間約40トン製造しています。使用原料の約75%となる12,000トンはJAふらの管内産で賄っており、大半を地元原料に依存しています。

1月から6月までは北海道産（ふらの管内産含む）の原料を貯蔵しながら使用しておりますが、実はポテトチップス用の原料は冷蔵貯蔵が出来ません。それは低温帯で保管すると芋のでんぷん質が糖化し、油で揚げると焦げてしまうためです。

ではどのように貯蔵しているのか？それは倉庫内にエチレンガスを充満させ芋の萌芽を抑制し、あまり温度は下げずに貯蔵しています。とはいえ抑制はするものの完全に止める事は出来ないのです、貯蔵期間が長期にわたるほど品質は劣化してしまいます。年間の平均で製品歩留は概ね25%ですが、年によっては品質が悪く歩留が大きく低下してしまう年もあります。

シレラ工場に限らず加工食品工場にとって原料の品質は命です。近年は高温・干ばつ・局地的豪雨など生産者の皆さんにとって過酷な気候となっていますが、皆様の努力によってシレラ工場も支えられています。原料がないと加工食品工場は操業できません。生産者の皆様には厳しい環境下ですが、今後も作付けを維持して頂きたいと願っております。

最後に折角地元で製造工場がありますので、自治会や部会等機会があれば工場見学をしてみませんか？近隣の小中学校の見学受入れでは、出来たてポテトチップスの試食などもあり非常に好評をいただいていますので、皆様も是非いらしてください。

## ふらのの大地 12 目次

- 表紙のことば ..... 2
- すくすく大樹 ..... 3
  - 菅田 薫さん（上五区地区）
  - 天間 千鶴さん（山部地区）
- 特集 九州地方卸売市場No.1の紹介 ..... 4
- トピックス ..... 6
- おしらせ ..... 11
- 年末・年始業務のお知らせ ..... 13
- 富良野高等学校農業特別専攻科より  
教育活動紹介 ..... 18
- 連載コラム 第5章  
東の果てまでやってきたジャガタライモ ..... 19
- 理事会報告 ..... 19
- 健康メモ ..... 20
- 農家ならではの工夫料理 逸品レシピ紹介 .. 22



### 表紙のことば



10月下旬より11月上旬にかけてラジコンヘリによる秋まき小麦の雪腐病防除が行われました。

9月の悪天候により遅れ気味だった秋まき小麦の播種ですが、その後高温が続いたことにより、生育は平年を取り戻しています。防除適期である10月下旬も雨や雪が間断的に続いていましたが、防除当日は雨や風に細心の注意を払いながら、作業が進められました。

ラジコンヘリによる防除は管内全体で約440haが行われています。

育て！  
担い手！！

## すくすく大樹

このコーナーでは、Uターン・Iターンといった後継者に加え、ふらの管内に嫁いでこられた方など、この「ふらのの大地」に根を下ろし、現在進行形で『すくすくと生育中の大樹』をご紹介します！

### 大樹 No.17

- エリア・地区：南エリア 富良野市上五区地区  
○お名前：<sup>すがた</sup>菅田 <sup>かおる</sup>薫 ○生育年数：結婚して11年  
○ご出身：大阪市  
○結婚の経緯：

二人共関西出身で知人の紹介で交際が始まり、主人が北海道で農業を希望し移住しました。

○富良野地方の印象：

前職の保育士時代に、同僚と夏季休暇を利用して10日間程北海道旅行をした時に富良野にも訪れ、ラベンダー畑に感動しました。

○地産地消で好きな食べ物or得意料理：

正直なところメロンはあんまり好きではなかったのですが、富良野メロンの美味しさに驚きました。今では大好きです。

○家族に対して一言：

「農業」に対し努力を惜しまず真剣に向き合い、取り組む姿勢に尊敬と感謝の気持ちでいっぱいです。

○今後の抱負：

健康に留意し、日々向上心を持ちながら一緒に頑張りましょう！



### 大樹 No.18

- エリア・地区：南エリア 富良野市山部地区  
○お名前：<sup>てんま</sup>天間 <sup>ちづる</sup>千鶴 ○生育年数：結婚して8年  
○ご出身：大分県  
○結婚の経緯：

農業に興味があり農業ヘルパーとして富良野で働いていました。その時に山部の農家さんから、交流会をしないかい？と声をかけていただきそこで知り合いました。

○富良野地方の印象：

北の国からの印象しかなかったのですが、実際は農業がとても盛んで自然豊かで素敵な所だなと思いました。

○地産地消で好きな食べ物or得意料理：

富良野の野菜は何でも大好きです！季節ごとに食べる楽しみがあり有難いなあと感じています。うちで作っているスイカも甘くて大好きです。

○家族に対して一言：

いつも支えてくれてありがとう。これからも家族みんなで元気に過ごしていきましょう。

○今後の抱負：

子供たちの成長を見守りながら、私も仕事で家族の力になりたいです！

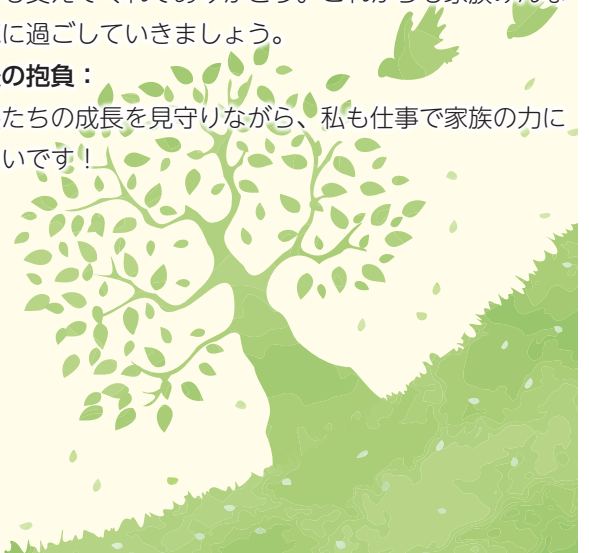



# ～九州地方卸売市場No.1の紹介



全景

## 福岡大同青果株

1. 福岡大同青果株は昭和35年に設立されて66年目を迎えます。平成28年2月に本社・西部・東部3市場を統合し移転、ベジフルスタジアム開場・開業となりました。

ベジフルスタジアムは敷地面積149,691㎡、卸売場11,796㎡(内低温卸売場9,946㎡) 冷蔵庫8,681㎡です。特徴としては取引形態にあわせた【機能的な施設配置】、青果物の鮮度維持を考えた【コールドチェーン】場内物流の効率性や安全性を重視した【コンパクトな施設】であり国内有数の市場であります。2024年問題においてもドライバー待機時間で導線の整備、パレット輸送、荷捌き面積の確保の面で十分な機能を発揮した市場であります。

2. 2024年度当社取扱い実績としましては数量307,000

0t、金額839億円(税込み) 当社玉ねぎ実績27,400t、金額36億円(税込み)、産地比率・北海道63%、佐賀県21%、中国9%、長崎県4%、当社JAふらの玉ねぎ取扱い実績3,800t、人参190t。

3. JAふらのの産農産物、特に玉ねぎ・人参に関しては福岡市小学生83,000人、中学生38,000人合計約12万人を占める学校給食への供給を行って



入口



感謝祭の風景

います。また、20年来「JAふらの産とのルート契約を続けられている仲卸↓福岡都市圏（265万人）量販店へと日々継続的に供給を行っています。豊作年に限っては玉葱を台湾等へ輸出も行っています。月に1度「ベジフル感謝祭」で旬の青果物の販売及び消費者に向けてふらの産農産物のアピールを行っています。この感謝祭で生産者の声を直接消費者に届ける取り組みを行っています。

福岡大同青果㈱は物流問題・



青果物の鮮度維持を考えた【コールドチェーン】



生産費高騰・想定し得ない自然環境の変化の中、生産された農産物を守り・育み、生産者の思いを乗せてより多くの消費者の皆様へ供給し続けることでより豊かな食生活を送っていただくよう邁進します。



**田村 浩登**  
(玉ねぎ担当)

年齢：36歳

趣味：少年野球の指導

性格：怒りっぽい

好きな野菜：南瓜

ふらののイメージ：北の国から

福岡のおすすめスポット：

太宰府天満宮、博多屋台

福岡に来られた際はぜひお立ち寄りください。

ふらの産玉ねぎへの期待：

「JAふらの玉ねぎ取り扱い1位を目指す。」



**田中 洸平**  
(人参担当)

年齢：35歳

趣味：クレーンゲーム

ニックネーム：カップ

ふらののイメージ：鈴木旅館

福岡のおすすめスポット：

生まれ故郷柳川市のうなぎ、川下り

福岡に来られた際は柳川へお立ち寄りください。

ふらの産人参への抱負：

玉葱シェア率に負けないよう頑張っています！



青年部から



# 中富良野支部 「秋のビールパーティー」開催



工藤支部長からご挨拶

10月24日、旧中富良野小学校体育館講堂において、青年部「秋のビールパーティー」が開催されました。

今年度の収穫作業も概ね終了しひと息ついたこの季節、家族連れの部員をはじめ一般の方々も多数参加いただき、仲間同士でゴザの上で輪になって、お酒を交えながら交流を楽しみました。今季を振り返ると定植後の雨不足、収穫期の長雨で苦労が多かった年となりましたが、部員の中では既に

来年への期待に話題が向かっています。

また、余興では地区代表者による「後出しジャンケン大会」また、「お楽しみ抽選会」など用意していたアトラクションで盛り上がり、楽しく有意義なひと時を過ごしました。



歴代支部長の輪



お楽しみ抽選会



会場の様子

女性部から



# 情報発信部会「のんの」写真撮影会開催



北海道風景画館にて牧田氏と集合写真

10月27日、JAふらのの女性部情報発信部会「のんの」は写真撮影会を開催しました。講師に中富良野町地域おこし協力隊の牧田ダニエル氏をお迎えし、部員8名が参加しました。

午前は、北海道風景画館（中富良野町奈江地区、主宰奥田修一氏）にて風景や人物・動物の撮り方を教わりました。主な撮影の方法として、日の丸撮影（被写体を真ん中に収める）、三分割撮影（縦横三等分したグリッド線を使う方法）の説明を受け、部員は各自のスマートフォンで、より良い構図を探りながら被写体を撮影しました。

午後は、上富良野事務所にて午前中に撮影した写真を用いてInstagramの投稿のコツを教わりました。各々写真を厳選したり、加工したり並べ替えたりと工夫をし、投稿にはハッシュタグを付けて実際の投稿を行いました。

「光を意識した写真を撮ることができた」「写真加工についてもっと学びたい」などの声や、今回Instagramを初めて投稿する部員もあり、今後の情報発信に活かされていく有意義な勉強会となりました。この撮影会の様子は「のんの」のfacebook並びにInstagramに掲載していますので、ぜひご覧ください。



Instagram講習



キレイに撮れたかニャー



Facebook



Instagram





女性部



青年部から



中田女性部長、北野青年部長によるPR



豚玉ドーナツ ニンジンソースのせ

## ご飯がすすむ農家めし レシピコンテスト

10月29日、JA上川地区女性部・青年部合同事業として、「ご飯がすすむ農家めしレシピコンテスト」がお城の鯉寿し（旭川市）にて開催され、上川地区13JAがそれぞれ特産品を使った自慢のレシピをPRしました。当JAからは北野青年部長、中田女性部長が参加し、ふらの産玉ねぎとにんじんを使った「豚玉ドーナツ ニンジンソースのせ」を紹介し、試食いただいた審査員からも好評の言葉をいただきました。

PRタイムと審査の後は、来場者で全13品の試食を行い、各JAの工夫を凝らした品に「この調味料が効いていておいしい」「南瓜もご飯のおかずになるね」と皆さん大変満足の様子でした。

今回惜しくも受賞は逃しましたが、詳しいレシピはふらのの大地11月号に掲載しています。ぜひご賞味ください。



## 生産部会から

和牛改良部会

## 江丹別 北井牧場視察研修



10月28日、北井牧場（旭川市江丹別町）の視察研修を実施しました。

北井牧場では、生まれた子牛を最後まで育てあげ出荷する、一貫肥育という形式をとっています。低コストかつ高品質な牛肉を安定的に生産することを目標とされていて、木くずやもみ殻の他に江丹別産そば副産物のそば殻を敷料に使うなど、コスト管理へのこだわりが感じられました。北井さんの説明に参加者は熱心に耳を傾け、普段見ることのない肥育牛のスケールに驚きの声上がるなど、充実した研修となりました。



性学  
女大

## J A からの女性大学 視察研修

10月31日、女性大学第14期生（2年生）の第7回講座として「視察研修」を行い、学生22名が参加しました。

午前中は、札幌みらい中央青果株式会社社の柿崎氏、大島氏に札幌市中央卸売市場についてご説明いただきました。青果棟では、産地、鮮度、果物の香りを確かめながら見て回り、見聞を深めました。

座学研修では、水産市場の風景の映像を見たのち、市場の流れ、作付面積、集荷量の現状、流通の向上化についてお話を伺いました。

また、午後からは、江別市のゆめちからテラスを訪れ、その地域の農産物、加工品の種類や価格等を見ながら、お買い物を楽しみました。特に、ゆめちから小麦を使用した手作りパンは大盛況で、トレーいっぱいで購入する姿が見られました。



営農部

## 畜産課主催 旭川市場視察研修会

営農部畜産課の主催で10月15日に、北海道中央地域家畜市場（旭川市）にて、職員の他部署業務理解を深めることを目的に視察研修を開催いたしました。参加した10名の若手職員たちは初めて見る市場の建物やセリの様子に興味津々でした。またセリに出す子牛のおへそやあご、足を触って異常が無いか確認し、落札価格を予想する値踏み体験も行いました。おそるおそる牛に触る職員もあり、その姿が印象的でした。

参加者からは「畜産課の仕事について知ることができ大変勉強になった」「畜産課以外の部署も見学してみたい」など職場体験について前向きな感想がありました。

今後日々の業務にフォーカスして若手職員を中心に他部署の業務にかかわる研修を行っていききたいと思っています。



値踏み風景



仕事風景



研修後総括風景



## 第22回ジエネティクス北海道枝肉共励会

後代検定の部 柴田知樹氏 最優秀賞・優良賞 受賞  
一般の部 (有) ささき農畜産 優良賞 受賞

令和7年度第22回ジエネティクス北海道黒毛和牛枝肉共励会が11月1日に開催され、後代検定の部で柴田知樹氏が最優秀賞（1位）と優良賞（3位）を受賞、一般の部で（有）ささき農畜産は優良賞（3位）を受賞しました。ジエネティクス北海道は、家畜の遺伝的改良と増殖を目的として、牛の精液の生産と販売を行っている一般社団法人で、本共励会は、ジエネティクス北海道が所有する種雄牛を父に持つ黒毛和牛の枝肉共励会です。全道から101頭の出品があり、JAふらのからは7頭の出品がありました。

最優秀賞を受賞した琥平号（父・琥百合5）は、バラの厚さや僧帽筋（カブリ）の雄大さ、鮮やかな紅色をした肉色、特に良質な脂肪と脂肪交雑の美しさが講評されました。

### 後代検定の部

最優秀賞（琥平号 父・琥百合5） A—5 BMS12 584kg

優良賞（光英号 父・秋光花） A—5 BMS12 520kg

### 一般の部

優良賞（逞令和5乃7号 父・北美津久） A—5 BMS12 537kg



柴田知樹 後代検定の部最優秀賞



柴田知樹 後代検定の部優良賞



ささき農畜産 一般の部優良賞

## 生産部会から

## 酪農部会青年部視察研修



集合写真

無しのトラクターや、最先端のコンバインなど幅広くご紹介いただきました。当部会としても部品、機械、資材の価格高騰や人材不足といった厳しい状況は続いています。省力化を図りこれからの酪農業を力強く支えていきたいと思っています。

ふらの農協酪農部会青年部は、11月6日、日本ニューホランド（株）苫小牧デポへ視察研修に行きました。ニューホランド（株）では、数多くのトラクターや機械が並べられていました。注文後に機械の納品に時間がかかることについて当部会員より質問があり、海外から輸入されたトラクターや機械の馬力確認、日本の法律に合わせた組立、ミラー等の調整作業、反射板の設置など出荷前点検を通過してから納品されるためだというお話も聞くことができました。今後はあまり流通していないキャビ



視察風景



## 総務部

## 職員の集合研修会の実施について

10月22日、JAふらの本所にて職員の係長・主任職を対象とした集合研修「チームビルディング研修」を日本航空(株)(JAL)の野木講師をお招きし開催しました。

本研修はチームワーク向上やチーム力発揮を目指す目的で行い、25名の職員が参加しました。チーム力発揮のために日本航空(株)が実践している方法や、野木講師の経験などが研修内容に盛り込まれ、参加した職員は熱心に聞き取っていました。また、グループディスカッションも行い、チームワーク向上にむけて、活発な意見が出されていました。参加した職員からは「今後の業務に活かしていきたい」など前向きな感想が述べられ、研修をきっかけに組合員対応などに発揮されることを期待したいと思います。



研修の様子

## 労働組合

第4回JAふらのミニバレーボール大会  
《新王者誕生！ 白熱のミニバレーボール大会閉幕》

10月25日に開催した職員交流第4回ミニバレーボール大会は、部門や年次の垣根を超え職員約50名が参加し、笑顔と歓声に包まれ無事終了しました。今年は新人中心チーム「若い芽」や、約40歳の年のある職員が混ざった「3部門異動」など9チームが参加しました。3連覇中の「アフロディーテ」に挑むために結成された「パワーパフボーイズ」が見事撃破・優勝し、会場は大盛り上がりでした。身体を張ったナイスプレーには敵味方関係なく歓声があがり、勝敗以上に、つながる楽しさを実感できる大会となりました。また、今年から若手職員による実行委員会を設け企画・運営に携わっていただき、地産地消を目的とした賞(ふらの大地和牛)や大会オリジナルタオルなどアイデアに富んだ景品に大いに盛り上がりました。

今後さらに職員同士の交流を深め、組合員の皆様とも一緒に富良野地域を盛り上げていく農協でありたいと思います。

優勝チーム  
「パワーパフボーイズ」

選手宣誓



大会風景



集合写真



# 「1日ホクレン」を実施



部・女性部役員が質問や要望をあげる  
といった内容でした。質問や要望につ  
いて下記のようなものがあげられ回答  
をいただきましたのでご紹介します。  
系統組織として相互理解を深めると  
もに、農協としてもしっかりと意見や  
要望を伝えながら経済活動を実施して  
いただけるようお願いをしております。

J A…米の概算金などに関してはあり  
がたいことだが、量販店価格が上  
がりすぎて消費者離れが起こらないか  
不安

↓手数料を低めにしたたりコストを削減  
し量販にはできるだけ安い価格で安  
定供給を目指していく。また北海道  
米の価値向上と消費の拡大、大手実  
需者との販売・契約手法、農政に対  
する要望に努め、価格維持に向け取  
り組む。なお首都圏などでは5kgで  
5千円を超える価格が見られるが、  
道産品の道内販売は4千円程度とな  
っている。

J A…個選のスイートコーンなどは規  
模拡大で面積が増えたと手が回ら  
ず、皆作らなくなる。ホクレンの施  
設等で選果するなどの解決策はある  
か？

↓共選化の悩みについては各産地でも

ある。石狩のホクレンのセンターな  
ど施設はあるので物理的には実施で  
きるが、鮮度維持が大事な品目もあ  
り対応が可能かどうかJ Aとも相談  
しながら検討したい。

J A…農畜産物を高く売っていただ  
き、購買品などの経費を安くしてい  
ただくことに尽きる。また利用した  
ら貯まるポイント制なども検討でき  
ないか？

↓道外拠点に職員を配置しており、  
契約販売など柔軟な手法も用いな  
がら有利販売に努める。購買品な  
どは足を運びニーズに沿った商品  
を正しい情報とともにお勧めした  
い。ポイントは連動の問題もある  
がどのようにしたらできるかとい  
った切り口で検討をしていく。

J A…過去最高の売り上げとここ数年  
言われるが高値の影響が大きい。金  
額ではなく物量が大事だと思う。

↓量というのも大事な指標であり数値  
についても毎年提出をしている。ま  
た量を確保できるよう、栽培の指標  
がある作物については、指標の在り  
方を検討し北海道全体で枠いっぱい  
作れる体制を考えていきたい。

J A…肥料の価格動向、硫安の国内製  
造工場の生産停止予定を受けた動き  
は？

↓輸送費・人件費が上がっており、海  
外産原料については為替の動向にも  
よるが肥料価格は高止まりが続いて

いる。硫安は今後中国産原料が主と  
なるが、国内での原料保管場所の確  
保など今後調整をしていく。

J A…春小麦の「春よ恋」と「はるき  
らり」の品種によるニーズ差は？

↓「春よ恋」は以前、品質が悪い年  
があり作付けが減ってしまった  
が、実需側からの評価は高い。「は  
るきらり」は国産特有の風味等が  
弱く、単独では使いにくく価格に  
もあまり反映されていない。

J A…ここ数年種芋が足りない状況と  
なっている。生産者も高齢化が進み、  
手間から多くの面積も作れない。生  
食芋の価格も上がり、加工用芋のニ  
ーズも含め、今後どのように対応し  
ていくのか？

↓全国的に種芋が不足し引き合いが強  
くなっている。加工用はメーカーに  
毎年価格交渉を行い、生食用も需要  
が必須であるため相場に反映させ  
る。今年産は絶対量が足りないため、  
要望に対し按分せざるを得ないと思  
うが、次年度以降の立て直しや今後  
の面積減を見越した中で、栽培工程  
の作業見直しによる負担軽減など技  
術的なことを提案していきたい。

J A…種子の取りまとめが年々早くな  
っており、まだ農作業が落ち着かな  
い時期に締め切りをむかえることも  
あり大変だ。

↓種苗担当と協議し検討する。





と き : 12月10日(水)  
14:30~16:00

ばしよ : JAふらの本所3階  
富良野市朝日町3番1号

ご来場お待ちしております



## 総代って何するの？

聞いてトクする 総代会制度と役割のおはなし



### 参集範囲

- 農業後継者  
男女問いません！  
青年部女性部員問いません！
- 青年部員
- 女性部員



### 講 師

JAふらの常勤監事 荒川 聡氏  
略 歴  
S59~R2 JA北海道中央会  
JA総合支援部長  
R2.4~ JAふらの常勤監事



### 来場者プレゼント

【先着100名様】

- お米券
- 牛乳券
- 上白糖 1kg

JAふらの・青年部・女性部 合同開催

事務局 JAふらの営農部営農課 TEL0167-23-3534



# 年末・年始業務のお知らせ

※各事務所・各課によって違いがありますので、ご確認をお願いいたします。

部 門		業務納め	業務始め
総 務 部	本 所	12月26日(金)	1月7日(水)
	北・南エリア事務所	12月26日(金)	1月7日(水)
監 査 部		12月23日(火)	1月7日(水)
金 融 共 済 部	金融・共済 全店舗	12月30日(火)	1月5日(月)
青 果 部	本 所 (青果・青果施設業務)	12月25日(木)	1月7日(水)
エ リ ア 青 果	北エリア(中富)	12月24日(水)	1月8日(木)
	南エリア(東山・南富)	12月23日(火)	1月7日(水)
米 穀 部	本 所	12月25日(木)	1月7日(水)
	カントリーエレベーター	12月25日(木)	1月7日(水)
エ リ ア 米 穀	北エリア	12月23日(火)	1月7日(水)
	南エリア	12月24日(水)	1月7日(水)

部 門		業務納め	業務始め
加 工 食 品 部		12月26日(金)	1月6日(火)
営 農 部	本 所	12月26日(金)	1月7日(水)
	北エリア	12月26日(金)	1月7日(水)
	南エリア	12月25日(木)	1月7日(水)
生 産 振 興 室		12月26日(金)	1月7日(水)
資 材 セ ン タ ー	(各店舗)	12月26日(金) 12時まで	1月7日(水)
農 業 機 械	(各店舗)	12月26日(金) 12時まで	1月7日(水)
燃 料 ・ 自 動 車	カーセンター(各店舗)	12月26日(金) 12時まで	1月7日(水)
	本所燃料自動車課	12月26日(金) 12時まで	1月7日(水)

## ■ 交通事故連絡先

休日の事故・レッカー・ロードサービスの連絡先

- JA共済事故受付センター ☎0120-258-931
- レッカー・ロードサービス ☎0120-063-931

## ■ 購買部

年末年始休業中のプロパンの緊急連絡先

- プロパン：本 所 燃 料 自 動 車 課(☎56-7306)
- プロパン：上富良野(☎39-4422)・南富良野(☎56-7083)

## ■ 金融共済部

ATMの休業日:12月31日(水)～1月4日(日)

※この間コンビニATMは使えます

- キャッシュカード事故受付 ☎0120-944-904

## ■ マルシェ オガール

定休日：12月30日(火)

休業日：12月31日(水)・1月1日(木)

## ■ 給油所の営業時間

アロック店名	上富良野店		中富良野店	新富店		山部店	東山店	南富良野店	占冠店
	セルフ給油	スタッフ給油	セルフ給油	セルフ給油	スタッフ給油	セルフ給油	セルフ給油	セルフ給油	セルフ給油
電話番号	45-2263		44-2095	23-1330		42-2413	27-2761	52-2075	56-2714
12月31日(水)	8:00～12:00	8:00～12:00	8:00～12:00	6:00～20:00	8:00～12:00	8:30～12:00	9:00～12:00	8:00～12:00	9:30～12:00
1月1日(木)	休み								
1月2日(金)	休み		休み	9:00～17:00	休み	休み	休み	休み	休み
1月3日(土)	休み		休み	9:00～17:00	休み	休み	休み	休み	休み
1月4日(日)	9:00～17:00	定休日	定休日	9:00～17:00	定休日	定休日	9:00～17:00	定休日	9:30～17:00
1月5日(月)	8:00～18:30	8:00～17:30	8:00～18:00	6:00～22:00	8:00～17:30	8:30～18:00	9:00～17:00	8:00～17:30	9:30～17:30
1月6日(火)	8:00～18:30	8:00～17:30	8:00～18:00	6:00～22:00	8:00～17:30	8:30～18:00	9:00～17:00	8:00～17:30	定休日
1月7日(水)	8:00～18:30	8:00～17:30	8:00～18:00	6:00～22:00	8:00～17:30	8:30～18:00	9:00～17:00	8:00～17:30	9:30～17:30



## ア ロ ッ ク 山 部 給 油 所 リニューアルオープンのお知らせ！！

日頃より、当JA燃料事業をご利用いただき誠にありがとうございます。

アロック山部給油所につきましては、令和7年10月24日（金）にセルフスタンドとしてリニューアルオープン致しました。

スタッフ一同、心よりお待ちしておりますので、今後とも引き続きご利用下さいます様宜しくお願い申し上げます。

◎ アロック山部給油所冬期営業時間 ◎

セルフ 8：30～18：00

定休日 日曜日

お知らせ



10/24（金）オープンの様子



### 本採用辞令

発令日	所 属 部 署 名	氏 名
令和7年12月1日	金融共済部 本店 金融課 金融係	キム ミンギョ



購買部 燃料自動車課より

LPガスを安全・安心にお使いいただくために

# 雪の重さは大敵！ 雪害事故にご注意を

雪により雪害事故が発生することがあります。  
雪下ろしや除雪、落雪による調整器、ガスメータ等の  
損傷にご注意ください。

雪害対策をお願いします。

雪下ろし・除雪  
による損傷



落雪による  
損傷



LPガス設備にご注意を！



## 組合員からの情報提供窓口を設置しています。

当組合の監事は、経営の健全な発展に資するため、農協法（第35条の5）及び農協法施行規則（第81条）に基づき、理事の職務の適正な遂行を阻害する行為に関する情報（組合経営に関する事象に限る）の提供を求めています。

当組合の理事の組合経営に関する気になる行為について、見たり聞いたりした事柄があれば電話または封書・電子メールにて下記宛に連絡くださいますようお願いいたします。

ふらの農業協同組合 監事会

- 連絡先：電話番号 080-8289-8443
- フ ァ ッ ク ス 0167-22-1323
- メールアドレス k a n s a @ j a - f u r a n o . o r . j p
- 受 付 部 署 名 監事室 常勤監事 荒 川 聡 宛
- 住 所 富良野市朝日町3番1号 JAふらの本所事務所1階

- ※ 当組合の業務に関する一般的な苦情については、別途窓口を設置しておりますので、そちらをご利用ください。
- ※ ご好意による情報提供であっても、誹謗・中傷に類似する内容のものは受付いたしかねますので、予めご了承ください。

## 【富良野税務署からのお知らせ】

令和8年1月5日（月）から2月13日（金）までの確定申告相談が事前予約制になります。

確定申告相談を希望される方は、事前に電話にて相談予約をお願いいたします。

確定申告については、お手持ちのスマートフォンとマイナンバーカードを使用して申告しますので、来署の際は忘れずにお持ちください。また、マイナンバーカードを利用したスマホ申告を行うためには、マイナンバーカードのほか、カード発行時に設定したパスワード（利用者証明用電子証明書及び署名用電子証明書）が必要となりますので、事前に確認をお願いします（マイナンバーカード及び電子証明書の有効期限にご注意ください）。

スマートフォン又はマイナンバーカードをお持ちではない方は予約時に職員にお知らせください。

- ▽相談時間 午前9時から午後3時まで
- ▽連絡先 0167（22）2144（代表）  
※音声ガイダンスに従い「2」を選択  
調査部門個人課税担当まで





# JAバンク・JAネットバンクを 装ったフィッシングメール、 サイトに絶対にアクセス しないでください!

JAふらの 金融共済部



## 1. 注意事項

# CAUTION!

日頃より、当JA事業に対し多大なるご利用を賜り、誠にありがとうございます。

JAバンクを装った不審なメールのURLにアクセスし、**ログインID、ログインパスワード、口座情報(キャッシュカードの暗証番号を含む)**を入力してしまい、**口座残高全額を不正送金される被害が急増しており、当JAのお客様も同様の被害に遭われた方が以前に増して増加しております。**

8月にも通達しましたが、この不審なメールはJAバンクと一切関係はなく、インターネットを通じてお客様へ手続きをご依頼することでもございませんので、**メールに記載されたURLへ絶対にアクセスせず削除いただきますようお願いいたします。**

万一、不正な偽サイトに口座情報等を入力してしまった場合は、速やかに、お取扱店またはJAネットバンクヘルプデスクにご連絡いただき、JAネットバンクの利用を停止してください。

### 【お問い合わせ先】

JAふらの本店 → **23-3533**

春日出張所 → **23-4102**

上富良野支店 → **45-3132**

中富良野支店 → **44-2212**

山部支店 → **42-2211**

南富良野支店 → **52-3353**

### JAネットバンクヘルプデスク

■フリーダイヤル:

**0120-058-098**

■お問い合わせ時間:

平日9:00~21:00

土日祝日9:00~17:00

圃場の「土壌分析」は人間の「健康診断」に例えられます。その時点の土壌の状態を定期的に確認することで、圃場の健康状態を正確にとらえること



土壌を抽出機にセットして、CEC（陽イオン交換容量）を測定します

1年生の必修科目「土壌分析」を10月中旬から下旬に行いました。2年生でも希望して参加する学生がいます。昨年から今年にかけて、自家の圃場がどう変化したかを確認するそうです。

## 土壌分析

教育活動紹介

# AGRI

## 育て農の担い手!

富良野高等学校  
農業特別専攻科



抽出液を試験管に入れて、置換性塩基類を測定します

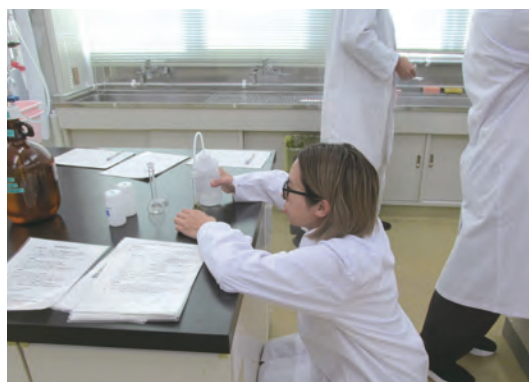

CEC測定の準備をしています

ができます。圃場にあわせた土作りや施肥は、作物の健全な生育による品質と収量の向上や肥料コストの低減にもつながります。  
今回の分析結果を用いて、活用方法を後日の授業で学習します。

入試情報や活動内容はホームページやfacebookでも確認できます



facebook



ホームページ

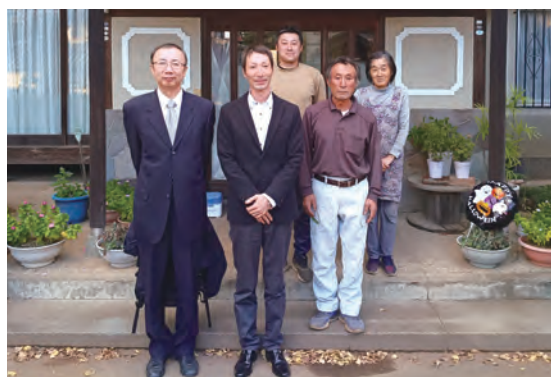

埼玉県道の農家に泊まり込みで実習する研修が10月27日から始まりました。様子は1月号でお伝えします。

## 道外農事研修（埼玉研修）

## 令和8年度 富良野高校 農業特別専攻科 学生募集

自家の農業に従事しながら、専門的知識・技術を学びたい方なら年齢や性別に関係なく出願できます。修業年限は2年です。

- 出願資格 高等学校またはこれに準じる学校を卒業した者(令和8年3月末日までに卒業見込みの者を含む。)または本校校長が高等学校を卒業した者と同等の学力があると認めた者
- 募集人員 20名
- 出願期間 <1次>令和8年1月8日(木)午前9時から1月16日(金)正午まで(土日、祝日を除く)  
<2次>令和8年2月12日(木)午前9時から3月16日(月)正午まで(土日、祝日、3月1日～3月8日を除く)
- 検査日 <1次>令和8年1月30日(金)午前10時  
<2次>令和8年3月25日(水)午前10時(1次募集で定員が充足した場合、2次募集は実施されません)
- 検査会場 北海道富良野高等学校 \*願書等は直接、農業特別専攻科へ請求してください。
- 検査内容 作文および面接

TEL・FAX 0167-22-2594



## 第5章

東の果てまでやってきた  
ジャガタライモ

さて、いよいよ穀物紹介（そんなコーナーだっけ？）の四番に座るのは、JAでもチップス原料として大活躍中の『馬鈴しょ』です。

『馬鈴しょ』とも『ジャガイモ』とも言いますが、それぞれに語源に諸説ありまして、馬鈴しょについては、中国語で「馬鈴薯（マリンシユ）」と呼ばれていた名前をそのまま入れた、という説。ジャガイモについては、これは有名ですがジャカルタ（当時はジャガタラ）から入ってきたイモなので、『ジャガタライモ』がなまった、という説です。

原産地についても結構有名でして、最近よく見かけるようになった『インカのめざめ』という品種がある通り、インカ帝国のあった南米アンデス地方が原産と言われています。国で言えばチリあたりを指すんですが、そうすると太平洋をま

たいで一直線に地球の裏側にあたります。

実は今まで紹介してきた穀物の中で、一番人類とのお付き合いが短い、若手の穀物が馬鈴しょです。しかし、この若手のホープは、生まれ故郷のアンデスから、まっすぐ日本にやってきたわけではありません。なんと、大西洋を越えて欧州に渡り、そこからユーラシア大陸を渡ってはるばる地球を逆に回って日本までたどり着きました。

欧州での鮮烈なデビューや日本へやってくるまでの道のりが、一番ドラマチックな作物でもあります。日本にやってきてからもかなりの活躍をしている、穀物界の大型新人についてご紹介します。

PN《へそのゴマファザラシ》



令和7年10月31日、本所役員会議室で第10回理事会が開催され、次の事項について報告、協議、承認されました。

## 第10回

## 理事会報告

## ■ 報告事項 ■

1. 事業及び一般概況について
2. 内部監査実施結果報告について
3. 組合員加入状況報告について
4. JAコネクト組合員向けアップロード機能のテスト運用について  
⇒ 農協から発送している組合員様向けの書類をJAコネクトを活用したデータ送信ができる機能の運用開始を目指しており、その内容について報告されました。
5. インターネット・バンキング犯罪発生・補償状況報告（2025年9月末現在）
6. 融資報告について
7. 理事に対する利益相反取引の事後報告について
8. 青果物販売状況報告について
9. 畜産取扱状況報告について
10. 令和6年産 玉ねぎ最終精算について
11. 令和7年産 共計大豆概算金単価について

12. 令和7年度 営農賦課金について
13. 農薬取扱要領の改定について
14. 与信先の状況報告について

## □ 協議事項 □

1. 組合員懇談会の日程について
2. 給与規程1の一部改正について
3. 定年退職者再雇用規程の一部改正について
4. 融資案件について（正常先個人）
5. 融資案件について（正常先任意団体）
6. 令和8年度 青果部 新規固定資産取得事前発注について  
⇒ アスパラ選別機の導入について協議され決定しました。
7. 米穀施設の利用料変更について

## 健康メモ

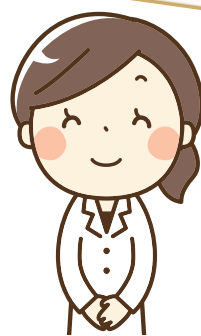

新しい年が始まりました。雪に包まれた静かな朝、吐く息の白さに自然の厳しさと美しさを感じる季節です。

2025年1月号の健康メモコーナーで「動物の持つ癒しの力」をご紹介したことを覚えていますか?「がん」という病と共に生活する方に少しでも癒しの時間を提供できるよう『セラピー犬』との触れ合いを提供したい——そんな私たちの願いが形となりR7年度より年4回、ハートシェアでアニマルセラピーを実施しています。

今回は当院での「アニマルセラピー」の活動と、私たちが取り組む「がん患者サロン」についてご紹介します。

## 動物たちと人をつなぐやさしい時間

### がん患者サロンのご紹介

J A北海道厚生連 旭川厚生病院

がん相談・ゲノム支援科 看護係長 工藤 久華

#### 言葉では届かない思いに 寄り添う動物たち

当院のアニマルセラピーは「緑の森どうぶつ病院CAPPチーム」のハンドラーさんとセラピー犬にご協力いただき活動を行っています。毎回の参加人数に応じて5〜10頭のワンちゃんが来てくれます。トイプードルやゴールデン

デンレトリバーなど、様々な犬種が一度に集う光景は本当に可愛いらしく、会場全体が柔らかな空気に包まれます。

セラピー犬たちは、来院前にトレーニングや健康・衛生管理をしっかり受けており、とても穏やかで優しい表情で患者さんたちに寄り添います。普段は一般のご家庭で暮らしている家庭犬です。セラピー犬にとっても無理のないよう、活動時間は30分程度にしています。ふわふわの毛並みに触れ、温もりを感じるうちに気持ち満たされていきます。参加者みなさんが笑顔になり、とても優しい時間が流れます。



動物たちは、病気や不安を超えて「人そのもの」に向き合ってくれます。何も語らなくても、見つめるだけで伝わる安心感。それが、アニマルセラピーのやさしい力です。





## ■がん患者サロン

「がん患者さんとご家族の  
語らいとつながりの場」

がんと向き合うとき、人は体の  
痛みだけでなく、心にもさまざま  
な葛藤を抱えます。

「こんな気持ちは誰にも言えな  
い」「家族に心配をかけたくない  
と、自分の気持ちを押し込めてし  
まう方も少なくありません。でも、  
本当は「誰かに聞いてほしい」「自  
分だけじゃないと感じたい」――  
そんな思いを胸に抱えている方が  
たくさんいます。その思いを分か  
ち合える場所が「がん患者サロン」  
です。

がんを経験した方やご家族が集  
まり、気持ちや体験を自由に語り  
合える場で、話しても、聞いている  
だけでもかまいません。同じよ  
うな経験を持つ人の言葉に、安心  
や希望を見いだすことができるこ  
ともあります。

現在、当院でもサロンの開催は  
続けていますが、参加者がかな

か集まらないという現状がありま  
す。「コロナ禍で一時中断して以降、  
「興味はあるけれど、勇気が出な  
い」「どんな雰囲気なのかわから  
ない」と感じている方も多いよう  
です。最初は表情も硬く黙って座  
っていた方が、他の人の話を聞いて  
いるうちに少しずつ笑顔を見  
せ、「来てよかった」「また来ま  
す」といつて帰られることもあり  
ます。初めて参加していただく方  
の心理的な負担を少しでも減らす  
ため、今後は「アロマ体験」や「ハ  
ンドメイド体験」など手を動かし  
ながらリラックスして過ごしてい  
ただける企画も検討しています。



## ■おわりに

「がん相談支援センターの  
つながり」

旭川厚生病院のがん相談支援セ  
ンターでは、治療や生活の不安、  
家族との関わり方など、がんに関  
するさまざまな相談を受けていま  
す。「いつでも・だれでも・無料  
で」相談できる場所として、対面  
での相談はもちろん電話での相談  
にも対応しています。お話の内容  
はご本人の同意なく他者に伝わる  
ことはありませんので、安心して  
ご利用ください。

相談員は看護師や医療ソーシャ  
ルワーカーなどががんに関する専門  
的知識を持つスタッフが対応しま  
す。相談の内容に応じ、医師や心  
理士など専門職につなぐこともで  
きます。

「頭が真っ白で何も考えられな  
い」「家族としてどうかかわった  
らいいかわからない」そんなお気  
持ちを抱えたままでも大丈夫で

す。私たちはその気持ちを丁寧に  
お聴きし、「その人らしく生きる  
ために」「どんな選択ができるか、  
一緒に考えていきます。

話を聴いてもらえる場所がある  
だけで、心が少し軽くなること  
があります。がん治療に関して何  
かお困りのことや聞いてみたいこ  
とがありましたらいつでもご相談く  
ださい。



# 農家ならではの工夫料理 逸品レシピ紹介

平成29年集大成として発行されたレシピ集より  
抜粋、連載させていただきます。

JA南富良野支所女性部の事業「漬物・特産物料理コンクール」で表彰されたレシピをご紹介します！

第42回(平成25年)  
今 利律子さん(下金山)

## 材 料

大根……………30本～35本  
かす……………2kg  
味噌……………2kg  
きざら…………2kg  
醤油……………1.8L

## 作 り 方

1. 大根は洗っておく。
2. かす、味噌、きざら、醤油を混ぜ合わせておく。
3. 大根を樽に入れて、上から2をかける。
4. 25日くらいで食べられる。

## 大根のなまくら漬け



最近情報へ  
アクセス!  
お得な情報も  
あるかも!?



フレッシュミズ部会



フレッシュミズ部会



情報発信部会  
「のんの」



女性部  
通信第2号

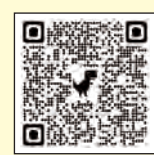

## 編集後記

今年も猛暑でようやく涼しくなったなあと思ったら暦は師走。今年も残り1ヶ月足らずとなり今年の振り返りをしつつ、来年のことを考えなければなりません。1年で最も忙しい時期、まさに文字通り師走であります。1日24時間は不変のはずが体感の時間経過が猛烈に早く感じるこの頃です。以前、とある先輩に「経過する時間が早く感じるのは充実している証拠」と言われたことがあります。この言葉通り充実を感じられる年末にしたいものです(高)

## ふらの農業協同組合

本 所 富 良 野 市 朝 日 町 3 番 1 号  
上富良野事務所 空知郡上富良野町米町2丁目2番45号  
中富良野事務所 空知郡中富良野町南町4番31号  
富良野事務所 富良野市朝日町3番1号  
山部事務所 富良野市山部東町8番2号  
南富良野事務所 空知郡南富良野町字幾寅979

TEL. 0167-23-3532 FAX. 0167-22-3232  
TEL. 0167-45-3131 FAX. 0167-45-4519  
TEL. 0167-44-2211 FAX. 0167-44-3143  
TEL. 0167-23-1819 FAX. 0167-23-6119  
TEL. 0167-42-2211 FAX. 0167-42-2488  
TEL. 0167-52-2005 FAX. 0167-52-3113

## お問合せフォーム



●皆様からの JA 事業または広報記事へのご意見・ご要望・情報をございましたら電話・FAX、右記 QR コードよりお気軽にご連絡ください●